

**Agenzia delle Entrate  
CATASTO FABBRICATI  
Ufficio Provinciale di  
Frosinone**

Dichiarazione protocollo n. FR0020501 del 24/02/2017

Planimetria di u.i.u. in Comune di Alatri

Via Fontana Colasanti

civ. SNC

Identificativi Catastali:

Sezione:

Foglio: 98

Particella: 279

Subalterno:

Compilata da:

Tagliaferri Americo

Iscritto all'albo:

Geometri

Prov. Frosinone

N. 1136

Scheda n. 1

Scala 1:200

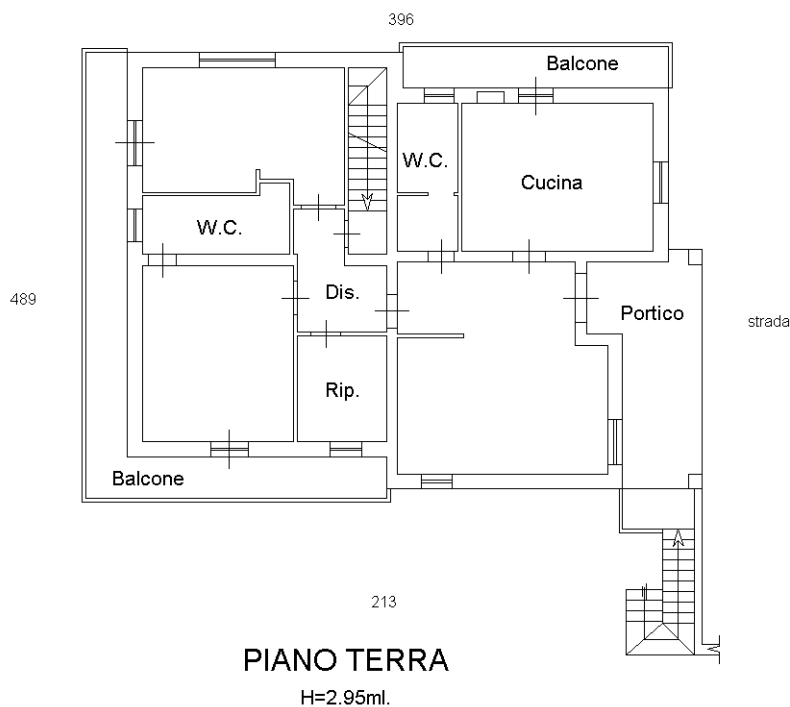
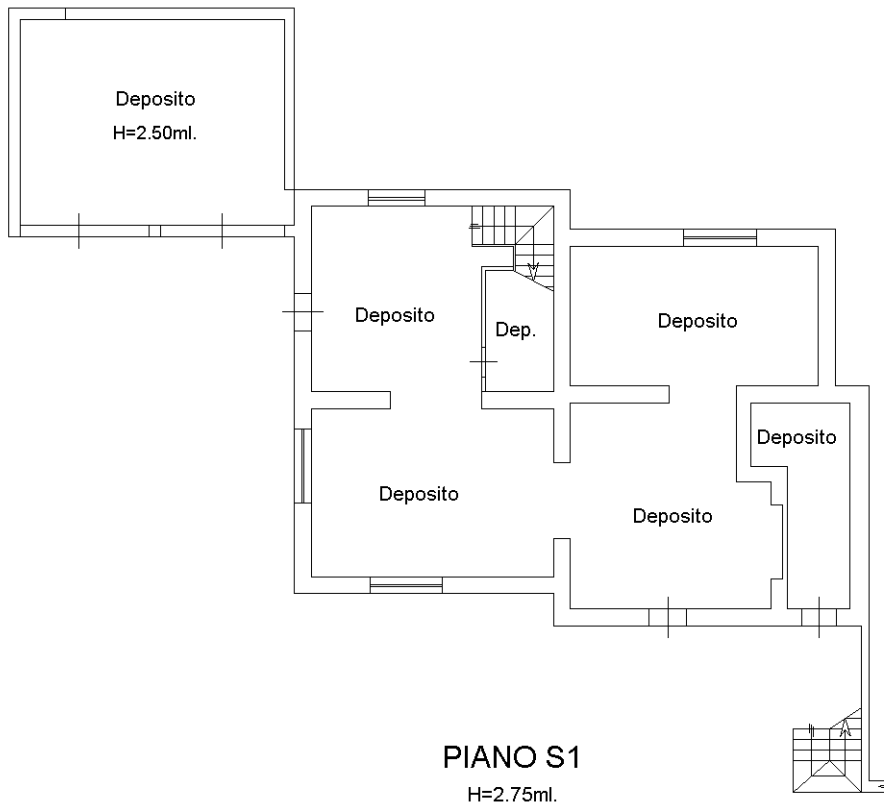

Ultima planimetria in atti



Catasto dei Fabbricati - Situazione al 15/06/2026 - Comune di ALATRI(A123) - < Foglio 98 - Particella 279 - Subalterno >  
 VIA FONTANA COLASANTI n. SNC Piano S1-T

**Agenzia delle Entrate  
CATASTO FABBRICATI  
Ufficio Provinciale di  
Frosinone**

Dichiarazione protocollo n. FR0020501 del 24/02/2017

Planimetria di u.i.u. in Comune di Alatri

Via Fontana Colasanti

civ. SNC

Identificativi Catastali:

Sezione:

Foglio: 98

Particella: 279

Subalterno:

Compilata da:

Tagliaferri Americo

Iscritto all'albo:

Geometri

Prov. Frosinone

N. 1136

Scheda n. 2

Scala 1:500

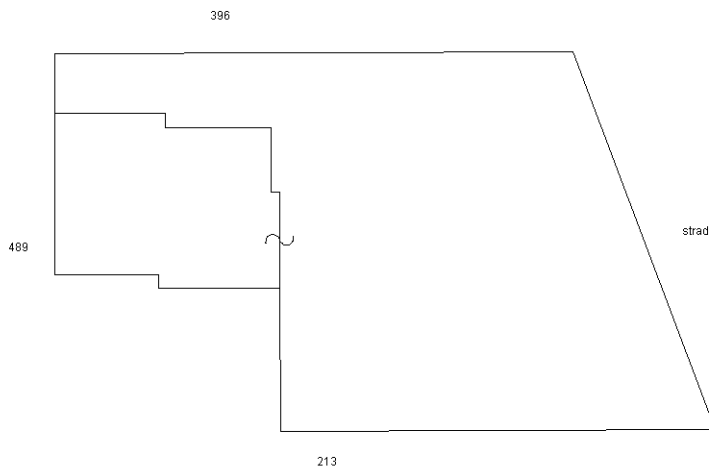
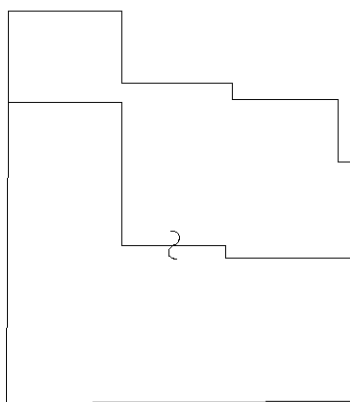

Ultima planimetria in atti

Catasto dei Fabbricati - Situazione al 15/06/2026 - Comune di ALATRI(A123) - < Foglio 98 - Particella 279 - Subalterno >  
VIA FONTANA COLASANTI n. SNC Piano S1-T