



MINISTERO DELLE FINANZE

DIREZIONE GENERALE DEL CATASTO E DEI SERVIZI TECNICI ERARIALI

ACCERTAMENTO GENERALE DELLA PROPRIETA' IMMOBILIARE URBANA

(R. DECRETO LEGGE 13 APRILE 1939 XVII N. 652)

Planimetria degli immobili urbani denunciati con la Scheda N.°

Comune Frosinone

Ditta " Sodani Anna di Rita

Via Marco Minghetti

N.° 45a

"Segnare cognome, nome, paternità del solo primo intestatario

ACCERTAMENTO GENERALE DELLA
PROPRIETA' IMMOBILIARE URBANA

(R. D. L. 13 aprile 1939 XVII, n. 652)

COMUNE

Taloncino di riscontro

DELLA

SCHEDA NUMERO

12071379

AVVERTENZA. Il presente
taloncino deve essere incollato a
cura del dichiarante sulla piani-
metria (riproducendo la unità im-
mobiliare denunciata con la pre-
sente scheda) da presentare ai
sensi dell'articolo 7 del R. D. L.
13 aprile 1939 XVII, n. 652.

1° Piano

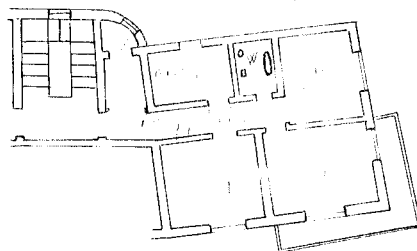

H= 3.20

ORIENTAMENTO

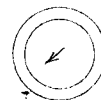

SCALA di 1: 200

Compilata dal dichiarante

(Titolo, nome e cognome del Tecnico)

Iscritto all'Albo de

della Provincia di

Data

Firma

[Signature]

Ultima planimetria in atti

Data presentazione: 29/12/1939 - Data: 23/01/2026 - n. T113739 - Richiedente: SLTSVR89C18D810D

Totale schede: 1 - Formato di acquisizione: A3(297x420) - Formato stampa richiesto: A4(210x297)