

Agenzia delle Entrate CATASTO FABBRICATI Ufficio Provinciale di Frosinone	Dichiarazione protocollo n. FR0031838 del 05/04/2019	
	Planimetria di u.i.u. in Comune di Anagni Via Cerere Navicella civ. SNC	
	Identificativi Catastali: Sezione: Foglio: 35 Particella: 253 Subalterno: 3	Compilata da: Finocchio Matteo Iscritto all'albo: Geometri Prov. Frosinone N. 2641

Scheda n. 1 Scala 1:200

Pianta piano terra h = 2,70

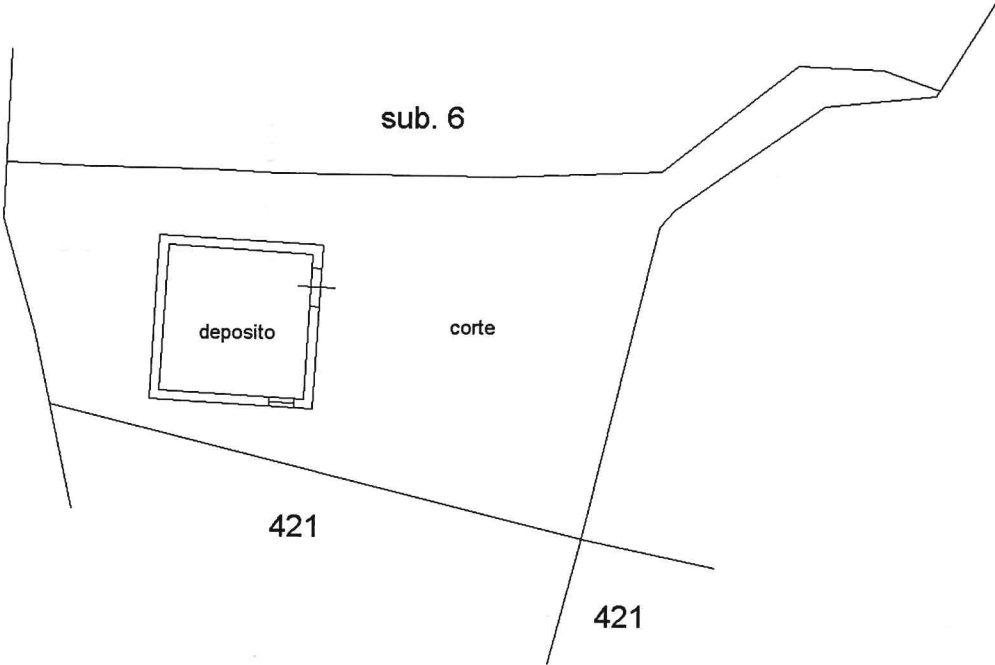

Ultima planimetria in atti

Catasto dei Fabbricati - Situazione al 11/11/2024 - Comune di ANAGNI(A269) - < Foglio 35 - Particella 253 - Subalterno 3 >

MODULARIO
F. - rg. rend. - 487



MINISTERO DELLE FINANZE
DIREZIONE GENERALE DEL CATASTO E DEI SERVIZI TECNICI ERARIALI

Mod. B (Nuovo Catasto Edilizio Urbano)

Lire
150

NUOVO CATASTO EDILIZIO URBANO

(R. DECRETO-LEGGE 15 APRILE 1939, N. 642)

Planimetria dell'immobile situato nel Comune di Anagni Via Cerere - Mancilla n. 7
Ditta CACCIOLA Vittoria e DELL'USCA TERESA usufr. CACCIOLA Vincenzo nato Anagni 7.9.1937 prop. 10
Allegata alla dichiarazione presentata all'Ufficio Tecnico Erariale di FROSINONE

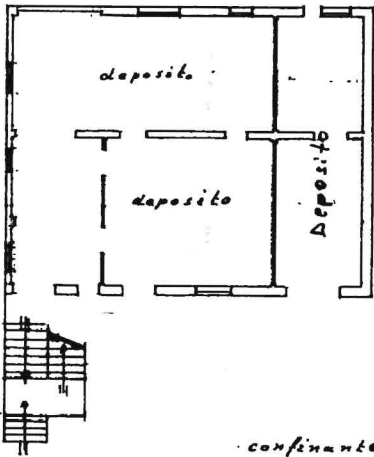

h. 3.00

Piano terra

confinante a tubbi e lati con stessa ditta

ORIENTAMENTO



SCALA DI 1.200

SPAZIO RISERVATO PER LE ANNOTAZIONI D'UFFICIO

DATA 1-10-85
PROT. N° 9921

F. 35 n. 44 sub 2

Compilata dal Geo. m. Tasso Guglielmo
(Titolo, nome e cognome del tecnico)

Iscritto all'Albo dei Geometri
della Provincia di Frosinone

DATA 10.9.1985

Firma: Geo. m. Tasso Guglielmo

MODULARIO
P. - rig. rend. - 497

MINISTERO DELLE FINANZE

Mod. B (Nuovo Catasto Edilizio Urbano)

DIREZIONE GENERALE DEL CATASTO E DEI SERVIZI TECNICI ERARIALI

Lire
150

NUOVO CATASTO EDILIZIO URBANO

(R. DECRETO-LEGGE 13 APRILE 1939, N. 652)

Planimetria dell'immobile situato nel Comune di Anagni Via CARRE Nauticella n. 7
Ditta CACCIOLA VITTORIA e DE LUCA TASSA USMP CACCIOLA VINCENZO nato Anagni 7.9.1937 prop. 2°
Allegata alla dichiarazione presentata all'Ufficio Tecnico Erariale di TROSINONE

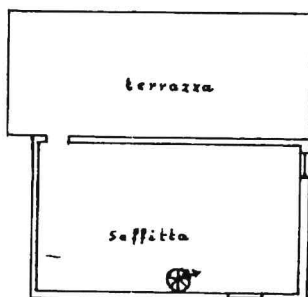
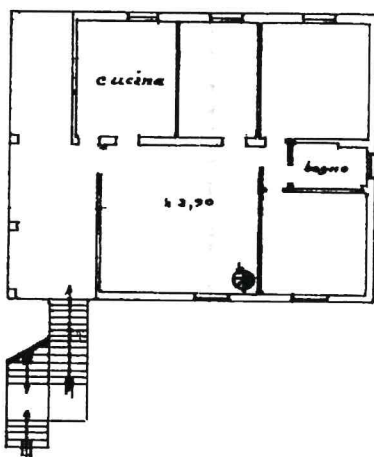
2° piano h=1801° Piano

confine tutti i lati con stessa ditta

ORIENTAMENTO



SCALA DI 1:200

SPAZIO RISERVATO PER LE ANNOTAZIONI D'UFFICIO

DATA

1-10-85

PROT. N°

9921

F. 35 n. 421 sub 3

Compilata dal Geom. Tassa Guglielmo
(Titolo, nome e cognome del tecnico)Iscritto all'Albo dei Geometri
della Provincia di TROSINONEDATA 29.9.1986Firma: Geom. Guglielmo Tassa

Ultima planimetria in atti

Data presentazione: 01/10/1985 - Data: 11/11/2024 - n. T417514 - Richiedente: SLTSVR89C18D810D

Totale schede: 1 - Formato di acquisizione: A3(297x420) - Formato stampa richiesto: A4(210x297)